

KADASTRAAL UITTREKSEL SCHAAL: 1/2500

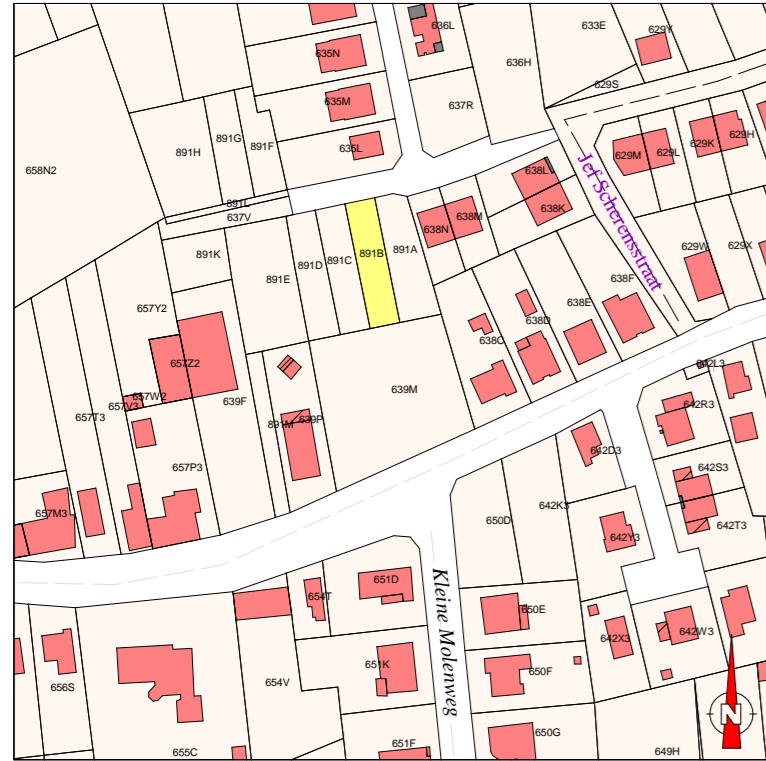

\*DE ALGEMENE ADMINISTRATIE VAN DE PATRIMONIUMDOCUMENTATIE IS ENIGE EIGENAAR VAN DE KADASTRALE GEGEVENS D.D. 01/01/2017 DIE OP DIT DOCUMENT VOORKOMEN\*

### Coördinatenlijst lot 2

Lambert72-coördinatenstelsel

| Nr | X         | Y         | Commentaar |
|----|-----------|-----------|------------|
| 5  | 173748,95 | 185012,81 | PPL        |
| 6  | 173757,77 | 184971,19 | PPL        |
| 7  | 173747,87 | 184969,09 | PPL        |
| 8  | 173739,05 | 185010,71 | PPL        |

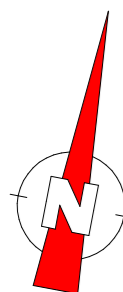

### VERKLARING

- BESTAANDE PAALSTEEN
- TE PLAATSEN PAALSTEEN
- COÖRDINAATPUNT
- ⊕ VAST OPMEETPUNT

## GRONDPLAN SCHAAL: 1/250

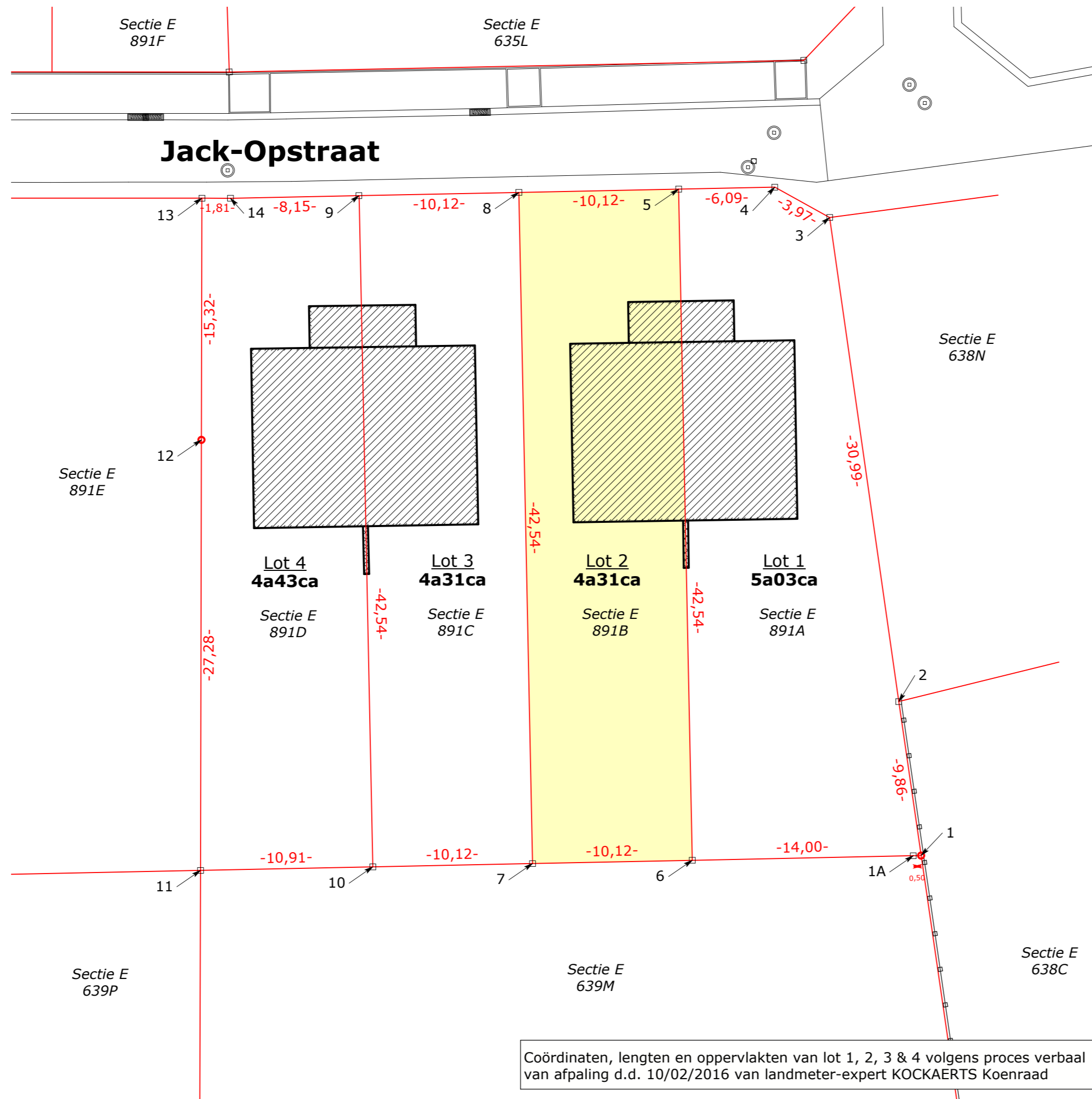

**INTERLEUVEN**  
ONDERNEMEND EN ONDERSTEUNEND

## Verkaveling Jack-Opstraat: lot 2

### ligging

Provincie Vlaams-Brabant  
Gemeente 3118 Rotselaar  
2e Afdeling Werchter  
Sectie E nr: 891B

Adres perceel: Jack-Opstraat, Werchter

### opmeting ontwerp

INTERLEUVEN  
Gebouwen en Infrastructuur  
Brouwersstraat 6, 3000 Leuven  
016 23 58 36 - info@interleuven.be



Vincent Vrijssen  
Landmeter-expert

Mark Van Heirbeeck  
Diensthoofd

Gezwoven landmeter-expert, beëdigd voor de Rechtbank van Eerste Aanleg van Hasselt in zitting van 11 maart 2014. Ingeschreven op het tableau van de Federale Raad van landmeters-experten onder nr. LAN141579 op 26 november 2014.

## Opmetingsplan

### inhoud

Grondplan  
Kadastraal uittreksel

Schaal: 1/250  
Schaal: 1/2500

### index

A - Opmaak plan

30/01/2018

### dossier

823.063 // DOS 515

Afmetingen plan:  
297mm x 630mm

**823.063**